اطلاعات ۱۳۰۵
چهارشنبه ۱۹ اردیبهشت ۱۴۰۳ ۲۹ شوال ۱۴۴۵
۸ مه ۲۰۲۴ سال نودوهشتم * شماره ۲۸۶۶۳
ettelaat.com ettelaatonline

واکنش تامین اجتماعی به گزارش «اطلاعات»

۷ مرکز جدید درمانی در اصفهان ساخته می شود

سرویس شهرستان ها: مدیریت درمان تامین اجتماعی استان اصفهان پیرو چاپ گزارشی در این صفحه با عنوان «قانون الزام درمان در محاق؛ بیمارستان هایی که دارو هم ندارند»، ضمن ارسال جوابیه و گزارش عملکرد مبسوطی به دفتر روزنامه ، اقدامات به عمل آمده در حوزه درمان را تشریح کرد.

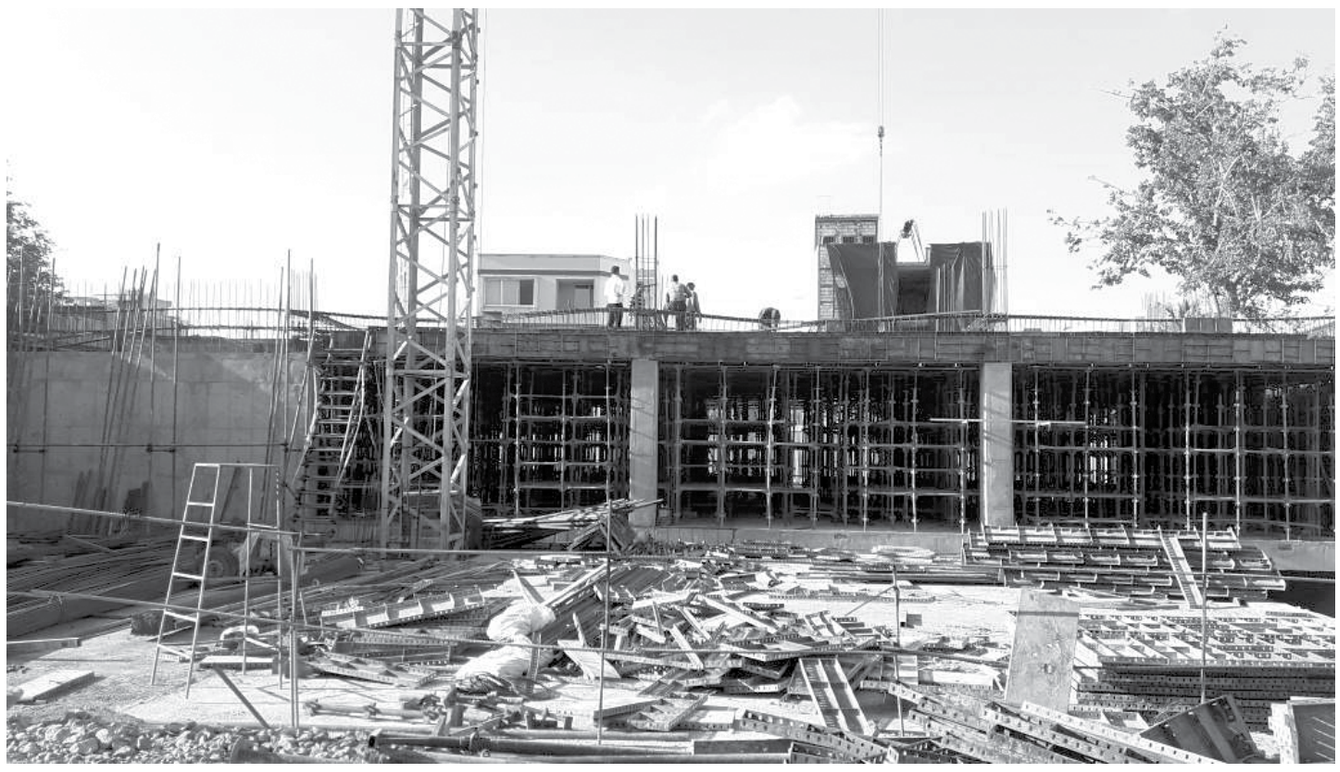

خبر اجتماعی

در بخشی از متن ارسالی که به امضای دکتر محمد رجالی مدیر درمان استان اصفهان رسیده، آمده است: در کل کشور بیش از ۵۰ د رصد مردم زیر پوشش بیمه تأمین اجتماعی هستند اما این آمار در استان اصفهان به ۷۰ درصد می رسد که به نسبت جمعیت یکی از بالاترین ارقام در میان استان های کشور است، یعنی از هر ۱۰ نفر اصفهانی تقریباً ۷ نفر زیر پوشش درمان تأمین اجتماعی قرار دارند.

در ارائه خدمات درمانی تأمین اجتماعی در ۲ بخش درمان مستقیم و درمان غیرمستقیم، استان اصفهان به عنوان دومین استان بزرگ از نظر تعداد خدمات درمانی تأمین اجتماعی در کشور محسوب می شود.

در بخش درمان مستقیم تأمین اجتماعی ۳ بیمارستان، ۲۸ پلی کلینیک، درمانگاه تخصصی و درمانگاه عمومی فعال است که در سال ۱۴۰۲ حدود ۵ میلیون و ۱۸ هزار مورد ویزیت تخصصی و فوق تخصصی، عمومی و دندانپزشکی و بیش از ۵ میلیون و ۸۳۲ هزار مورد مراجعه به داروخانه و سایر واحدهای پاراکلینیکی پذیرش و ارائه خدمت ارائه شده به نحوی که متوسط مراجعه سرپایی روزانه به این مراکز حدود ۳۰ هزار مورد بوده است که همه خدمات درمانی در مراکز ملکی ،رایگان است.

در ادامه این جوابیه تاکید شده است: در بخش بستری، درمان مستقیم تأمین اجتماعی استان اصفهان از نظر شاخص ضریب اشغال تخت، جزو ۳ استان برتر کشور است و میانگین اشغال تخت در استان به بالای ۸۰ درصد رسیده است. همچنین دارای رتبه دوم از نظر تعداد عمل جراحی بستری در بین ۳۲ مدیریت درمان تأمین اجتماعی است.

در مقایسه عملکرد سال های ۱۴۰۲ و ۱۴۰۱ با سال ۱۴۰۰، شمار بیماران بستری حدود ۱۸ درصد و تعداد اعمال جراحی انجام شده حدود ۲۰ درصد افزایش داشته و در سال گذشته، سهم قابل توجهی از کل عمل های جراحی استان در ۳ بیمارستان دکتر شریعتی اصفهان، دکتر غرضی اصفهان و حضرت فاطمه الزهرا (س) نجف آباد انجام شده است.

در سال ۱۴۰۲ تعداد ۷۹۵۲۵ نفر بیمار در ۳ بیمارستان بستری شده اند که ۵۲۹۳۵ مورد عمل جراحی در این مراکز انجام شده و مدیریت درمان استان اصفهان در رتبه دوم کشور قرار دارد.

همچنین از نظر تعداد اعمال جراحی بستری بین ۷۸ بیمارستان و مرکز جراحی محدود ملکی سازمان تأمین اجتماعی، بیمارستان دکتر شریعتی اصفهان رتبه اول، بیمارستان دکتر غرضی اصفهان رتبه دوم و بیمارستان حضرت فاطمه الزهرا(س) نجف آباد رتبه ۱۷ را به خود اختصاص داده اند.

اعمال جراحی مذکور به طور رایگان در بیمارستان های تأمین اجتماعی انجام شده است چراکه پرداخت هزینه های درمانی بیمه شدگان یکی از عمده ترین پوشش های خدمات سازمان تأمین اجتماعی است.

در بخش دیگری از این گزارش عملکرد، به راه اندازی بخش های جراحی قلب، آنژیوپلاستی، جراحی تومور مغز با استفاده از دستگاه نورونویگیشن در بیمارستان دکتر شریعتی اشاره شده است.

همچنین در حوزه دارو و تجهیزات در سال گذشته بیش از ۳۳۰ میلیارد تومان دارو و تجهیزات پزشکی خریداری و در اختیار بیمه شدگان قرار گرفته و قابل ذکر است که بر اساس فارماکوپه دارویی برخی از داروها از جمله برخی داروهای گیاهی در تعهد نیست.

در پایان این جوابیه به اخذ مجوز ساخت و اجرای عملیات ساخت چند بیمارستان و مرکز درمانی از جمله بیمارستان ۵۰۰ تختخوابی شهرک شهید کشوری اصفهان، ساختمان جایگزین پلی کلینیک شهید ملکوتی اصفهان، درمانگاه بیمارستان حضرت فاطمه الزهرا(س) نجف آباد و درمانگاه تأمین اجتماعی در شهر هرند اشاره و تاکید شده است که طرح ساخت درمانگاه در درچه، پیربکران و فولادشهر پس از تامین زمین مناسب، اجرایی می شود.

اجرای طرح احداث درمانگاه جدید برهانیان

در بخش بستری، درمان مستقیم تأمین اجتماعی استان اصفهان از نظر شاخص ضریب اشغال تخت، جزو ۳ استان برتر کشور است و میانگین اشغال تخت در استان به بالای ۸۰ درصد رسیده است

معاون عمرانی فرمانداری خبر داد

ورود فاضلاب شهری از چند نقطه به تالاب انزلی

سرویس شهرستان ها: معاون عمرانی فرمانداری بندرانزلی استفاده مشترک از شبکه هدایت آب های سطحی و فاضلاب را مشکل این شهرستان دانست و گفت: در منطقه غازیان هنوز تصفیه خانه و شبکه فاضلاب تکمیل نشده است و به همین علت در چند نقطه شاهد ورود فاضلاب به تالاب بین المللی انزلی و دریا هستیم که به تبع آن، اداره حفاظت محیط زیست شهرستان پیگیر موضوع شده و تذکر لازم را داده است.

بابک شکوهی راد در گفتگو با ایسنا اظهارداشت: مشکل عمده ای که در شهرستان انزلی شاهد آن هستیم، استفاده مشترک از شبکه های آب سطحی و فاضلاب است که هنگام بارندگی موجب سرریز شدن آب به سمت دریا و تالاب انزلی می شود و آلودگی را بیشتر می کند؛ ضمن این که آب های سطحی شن و ماسه را به سمت شبکه می برد و موجب افزایش رسوبات داخل آن می شود.

وی با بیان این که شهرداری بندرانزلی و اداره آب و فاضلاب شهرستان مسئول رسیدگی به این قضیه هستند، تاکید کرد: طی ۲ سال گذشته برای رفع مشکلات شبکه ها به طور مشترک چند صورتجلسه و تفاهم نامه میان این ۲ دستگاه انجام شده است. شکوهی راد گفت: به منظور اجرای شبکه بهداشتی در شهرستان بندرانزلی ۲ تصفیه خانه در نظر گرفته شده، که یکی در شرق بندرانزلی یعنی روستای شانگهای پرده و دیگری در غرب بندرانزلی در محدوده ماراگوده مکان یابی و اجرایی شده است. وی با بیان این که تصفیه خانه غرب شهرستان بندرانزلی مورد بهره برداری قرار گرفته است، افزود: خروجی آب این تصفیه خانه وارد تالاب شده و از کیفیت قابل قبولی برخوردار است. شکوهی راد با اشاره به این که تصفیه خانه شرق هنوز به اتمام نرسیده است، تاکید کرد: هر چند این پروژه پیشرفت فیزیکی خوبی دارد، اما چند سالی متوقف مانده است و با تغییر پیمانکار پیش بینی می شود تا سال ۱۴۰۴ با نصب تأسیسات، این پروژه به اتمام برسد و مورد بهره برداری قرار گیرد.

رئیس دانشگاه علوم پزشکی هرمزگان:

کمبود نیروی انسانی به چالش اساسی بدل شده است

بندرعباس/خبرنگار اطلاعات: رئیس دانشگاه علوم پزشکی هرمزگان، گفت: از ابتدای دولت تا پایان سال گذشته ۱۹۰ پروژه در بخش بهداشت و سایر حوزه ها افتتاح شده است.

غلامعلی جاودان در نشست خبری با موضوع تشریح دستاوردها و اقدامات هفته سلامت، گفت: مجموع کارکنان دانشگاه علوم پزشکی هرمزگان ۱۲ هزار نفر هستند و کمبود نیروی انسانی چالش اساسی دانشگاه علوم پزشکی استان است.

جاودان با بیان این که نبود زیرساخت های رفاهی و شرایط آب و هوایی، از دیگر چالش های استان هرمزگان است، افزود: ۶۷ دانشگاه علوم پزشکی در هرمزگان فعالند که این تعداد ۲ برابر دیگر دانشگاه های علوم پزشکی کشور است. وی با اشاره به این که حدود ۱۰۰۰ تخت بیمارستانی امسال و سال های بعد به بیمارستان های استان هرمزگان اضافه می شود، ادامه داد: در حوزه بهداشت حدود ۵۵ پروژه بهداشتی را در دستور کار داریم که امیدواریم در صورت تأمین منابع، آماده سازی شود و به ارائه خدمت به مردم بپردازد. رئیس دانشگاه علوم پزشکی هرمزگان اظهار داشت: معاونت بهداشتی در زمینه پسماندهای بهداشتی و پزشکی نظارت های لازم را به ۲ روش انجام می دهد، در بخش دولتی پسماندها به وسیله دستگاه امحا و بی خطرسازی زباله های بیمارستانی انجام می شود و در بخش خصوصی و از جمله درمانگاه ها و مطب ها هم بر این کار نظارت و با شرکت هایی که در این زمینه فعالیت دارند قرارداد بسته می شود تا در زمینه دفع پسماندهای بهداشتی بر اساس مقررات عمل کنند.

آگهی مناقصه عمومی
تأمین نیروی انسانی نوبت دوم
موضوع مناقصه: شرکت کشت و صنعت و دامپروری صنایع شیر ایران در نظر دارد نسبت به انتخاب پیمانکار نیروی انسانی از طریق برگزاری مناقصه عمومی اقدام نماید. لذا از کلیه پیمانکاران متقاضی دارای صلاحیت دعوت می گردد جهت دریافت اسناد مناقصه حداکثر تا تاریخ ۱۴۰۳/۰۲/۲۸ به دبیرخانه شرکت کشت و صنعت و دامپروری صنایع شیر ایران واقع در گیلان رشت مابین میدان جهاد و میدان یخسازی روستای سیاه اسطلخ خیابان شهید جماعتی مراجعه یا با شماره تلفن های ۰۱۳۹۱۰۳۱۰۲۴ و ۰۹۱۱۴۶۴۵۹۴۷ تماس حاصل فرمایند. Keshtgilan.fin@gmail.com
شرکت کشت وصنعت و دامپروری صنایع شیر ایران

آگهی مناقصه شماره ۱۴۰۳/۵ مناقصه ۲ دستگاه لیفتراک ۳ تنی
شرکت کشت وصنعت شهید رجایی در نظر دارد ۲ دستگاه لیفتراک ۳ تنی برقی با بوم ۶/۵ متر از طریق مناقصه خریداری نماید. لذا جهت اخذ فرم پیشنهاد قیمت و شرایط مناقصه به سایت شرکت به نشانی www.rajaeico.com و یا با تلفن: ۰۶۱۴۲۲۹۶۱۰۷ امور بازرگانی تماس حاصل نمایند. ضمناً زمان مناقصه ۱۰ روز پس از انتشار آگهی رأس ساعت ۱۰ صبح در دفتر شرکت انجام می شود.
شرکت کشت وصنعت شهید رجایی

آگهی دعوت شرکت گسترش الیاف پیشرفته سهامی خاص
به شماره ثبت ۲۳۷۰۴۸ و شناسه ملی ۱۰۱۰۲۷۷۹۴۱۵
بدین وسیله از کلیه سهامداران شرکت دعوت به عمل می آید تا در جلسات مجمع عمومی عادی سالیانه و مجمع عمومی فوق العاده شرکت همکی مورخ ۱۴۰۳/۰۲/۳۰ به ترتیب راس ساعت ۹:۰۰ و ۱۲:۰۰ به نشانی مرکز اصلی شرکت تشکیل می گردد، حضور بهم رسانند.
دستور جلسه مجمع عمومی عادی سالیانه ساعت ۹:
تعیین بازرس تعیین اعضای هیئت مدیره
دستور جلسه مجمع عمومی فوق العاده ساعت ۱۲:
افزایش سرمایه
هیئت مدیره

اصلاحیه
بدینوسیله آگهی دعوت مجمع عمومی عادی سالیانه **شرکت تعاونی مسکن کارکنان فرمانداری و استانداری اردبیل** نوبت اول مندرج در نشریه روزنامه اطلاعات مورخه ۱۴۰۳/۲/۱۰ صفحه سیزدهم چاپ شده است روز شنبه مورخه ۱۴۰۳/۳/۲۶ به روز چهارشنبه مورخه ۱۴۰۳/۳/۱۶ اصلاح می گردد.
هیأت مدیره شرکت تعاونی مسکن کارکنان فرمانداری و استانداری اردبیل

آگهی دعوت به مجمع شرکای موسسه حسابرسی فریوران راهبرد-ثبت شده به شماره ۳۳۰۹ و شناسه ملی ۱۰۸۶۱۸۷۳۱۱۹
بدینوسیله از کلیه شرکای محترم موسسه حسابرسی فریوران راهبرد دعوت می گردد که راس ساعت ۱۱ روز یکشنبه مورخ ۱۴۰۳/۰۲/۳۰ جهت شرکت درجلسه مجمع شرکاء که در محل اقامتگاه قانونی موسسه تشکیل می شود، حضور بهم رسانند. دستور جلسه مجمع شرکاء: ۱-نقل و انتقال سهم الشرکه ۲-خروج شریک ۳-ورود شریک ،۴-سایر موضوعاتی که از اختیارات مجمع عمومی شرکا باشد.
هیئت مدیره
موسسه حسابرسی فریوران راهبرد

«آگهی دعوت سهامداران شرکت مجریان خانه ساز هراز» ثبت شده به شماره ۷۴۹۰ و شناسه ملی ۱۴۰۰۴۳۶۶۴۷۸ شرکت مجریان خانه ساز هراز (سهامی خاص)
بدینوسیله از کلیه صاحبان سهام دعوت به عمل می آید در جلسه مجمع عمومی عادی به طور فوق العاده که در ساعت ۱۰ صبح مورخه ۱۴۰۳/۲/۳۰ در دفتر مرکزی شرکت به نشانی: استان مازندران شهرستان آمل بخش مرکزی شهر آمل اسبه کلا کوچه طبری ۵ کوچه اباذر ۱۸ شهید نوروزپور قدس پلاک ۲۰ طبقه همکف به کدپستی ۴۶۱۵۷۸۵۴۳۱ برگزار می گردد. **دستور جلسه:** انتخاب مدیران و بازرسان و سایر مواردی که در صلاحیت مجمع فوق باشد.
هیئت مدیره شرکت

آگهی دعوت مجمع عمومی عادی به طور فوق العاده شرکت روغن صنعتی جنوب (سهامی خاص)
ثبت شده به شماره ۲۱۹ ثبت شرکت های بم و شناسه ملی ۱۰۶۳۰۰۲۳۸۷۴
بدینوسیله از کلیه سهامداران یا نمایندگان قانونی آنها دعوت می گردد تا در جلسه مجمع عمومی عادی به طور فوق العاده شرکت در ساعت ۸:۰۰ صبح مورخ ۱۴۰۳/۰۲/۲۳ در محل قانونی شرکت تشکیل می گردد، حضور به هم رسانند.
.دستور جلسه مجمع عمومی عادی به طور فوق العاده: انتخاب اعضای هیئت مدیره شرکت و هر تصمیمی که در صلاحیت مجامع عمومی باشد.
هیئت مدیره

آگهی دعوت به مجمع شرکای موسسه حسابرسی فریوران راهبرد-ثبت شده به شماره ۳۳۰۹ و شناسه ملی ۱۰۸۶۱۸۷۳۱۱۹
بدینوسیله از کلیه شرکای محترم موسسه حسابرسی فریوران راهبرد دعوت می گردد که راس ساعت ۱۱ روز شنبه مورخ ۱۴۰۳/۰۲/۲۹ جهت شرکت درجلسه مجمع شرکاء که در محل اقامتگاه قانونی موسسه تشکیل می شود، حضور بهم رسانند. دستور جلسه مجمع شرکاء: ۱-نقل و انتقال سهم الشرکه ۲-خروج شریک ۳-ورود شریک ،۴-سایر موضوعاتی که از اختیارات مجمع عمومی شرکا باشد.
هیئت مدیره
موسسه حسابرسی فریوران راهبرد

آگهی دعوت مجمع عمومی عادی
بازار سنتی ستارخان فازیک (نوبت اول)
شماره ثبت ۱۵۶۲۸ و شناسه ملی ۱۰۱۰۰۵۷۵۱۶۹
از کلیه مالکان محترم سرقفلی واحدهای تجاری واداری بازار سنتی ستارخان فازیک وباوکلای رسمی آنان دعوت بعمل می آید تا در جلسه مجمع عمومی عادی که راس ساعت ۱۰:۰۰ روز چهارشنبه مورخ ۱۴۰۳/۰۳/۰۲ به آدرس: تهران -خیابان ستارخان - بازار سنتی ستارخان فازیک-طبقه اول -میلان ۷ تشکیل می گردد، حضور به هم رسانند.
دستور جلسه:
۱.تصویب واصلاح اساسنامه
۲.انتخاب اعضای هیئت مدیره و در صورت لزوم دو نفر عضو علی البدل ، بازرس و عضو علی البدل بازرس
۳.بررسی و تصویب ترازنامه بودجه پیشنهادی و سایر امور مالی
۴.بر طبق ماده ۱۰ قانون روابط مالک و مستأجر مصوبه ۱۳۶۳/۰۲/۱۳ تعمیرات کلی واساسی مورد اجاره که مربوط به اصل بنا یا تأسیسات عمده منصوبه درآن از قبیل دستگاه های حرارت مرکزی وتهویه وآسانسور باشد به عهده موجر است وتعمیرات جزئی و همچنین تزئینی و تعمیری که مربوط به استفاده بهتر از مورد اجاره باشد با مستأجر خواهد بود.
۵. اتخاذ تصمیم نسبت به پیشنهادات هیئت مدیره ، بازرس ، درخواست ها و پیشنهادات مالکین سرقفلی.
هیئت مدیره بازار سنتی ستارخان فاز ۱

نوبت سوم
آگهی دعوت از بستانکاران شرکت ساختمانی کرمانیان (سهامی خاص) به شماره ثبت ۷۷۰۸ و شناسه ملی ۱۰۶۳۰۱۳۶۷۸۵
در اجرای ماده ۲۲۵ اصلاحیه قانون تجارت از کلیه بستانکاران شرکت ساختمانی کرمانیان در حال تصفیه (سهامی خاص) به شماره ثبت ۷۷۰۸ وشناسه ملی ۱۰۶۳۰۱۳۶۷۸۵ که آگهی انحلال آن در صفحه ۶۱ روزنامه رسمی کشور به شماره ۲۱۴۶۵ مورخ ۱۳۹۷/۰۹/۰۱ درج گردیده است دعوت به عمل می آید تا ظرف مدت حداکثر ۶ ماه از تاریخ انتشار آگهی نوبت اول با ارائه مدارک مثبته ادعای خود به مدیر تصفیه آقای سعید رضاحسینی قطب آبادی به شماره همراه ۰۹۱۳۳۴۱۵۶۰۸ مستقر در آدرس: **کرمان، شهرک شهید باهنر، خیابان معطر، خیابان رزمندگان، ساختمان ایرانیان، طبقه دوم** و کدپستی ۷۶۱۸۷۷۳۴۰۱ مراجعه نمایند. بدیهی است شرکت و مدیر تصفیه در مورد هرگونه ادعای احتمالی که خارج از مدت فوق به شرکت منعکس گردد مسئولیتی نخواهند داشت.
مدیر تصفیه

آگهی مناقصه عمومی خرید ۵۰۰ هزار تخته کیسه ۷۰ گرمی تیپ ۵، به شرح مندرج اسناد مناقصه
گروه صنایع سیمان کرمان (شرکت سهامی عام) در نظر دارد نسبت به خرید ۵۰۰ هزار تخته کیسه ۷۰ گرمی تیپ ۵، با ابعاد (۱۲۰×۱۰۰×۶۴۰×۵۰۰ mm) به شرح مندرج در اسناد مناقصه و از طریق مناقصه عمومی اقدام نماید. لذا از کلیه اشخاص حقوقی که دارای صلاحیت و امکانات لازم می باشند دعوت به عمل می آید جهت مشاهده و دریافت اسناد و فرم شرایط شرکت در مناقصه، به سایت سیمان کرمان به نشانی www.kcig.ir و یا سامانه تدارکات الکترونیکی سیما تندر به نشانی www.simatender.ir مراجعه و پاکات مربوطه را ظرف مدت ۷ (هفت) روز از تاریخ انتشار آگهی به واحد تدارکات کرمان و یا دفتر تهران تحویل نمایند.
آدرس کارخانه: کرمان کیلومتر ۱۷ جاده تهران تلفن (۰۳۴)۳۱۳۴۱۵۰۱
آدرس تهران: بلوار آفریقا کوچه فرزان شرقی شماره ۳ تلفن (۰۲۱)۸۸۷۷۴۷۲۶

آگهی دعوت به مجمع عمومی عادی سالیانه صاحبان سهام
شرکت صنعتی سپنتا (سهامی عام)
به شماره ثبت ۷۲۵۳ و شناسه ملی ۱۰۱۰۰۳۲۸۳۵۶
بدینوسیله از کلیه سهامداران محترم **شرکت صنعتی سپنتا (سهامی عام)** یا نمایندگان قانونی آنها دعوت می نماید تا در جلسه مجمع عمومی عادی سالیانه که ساعت ۱۴ روز یکشنبه مورخ ۱۴۰۳/۰۲/۳۰ در محل قانونی شرکت واقع در تهران، بخش مرکزی شهر تهران، خلیج شمالی، خیابان حریم راه آهن، بن بست شهید باقری، پلاک ۹، طبقه همکف و کدپستی ۱۳۷۹۸۵۷۱۱۵ برگزار می گردد، حضور به هم رسانند. سهامداران محترم شخصاً یا از طریق وکیل قانونی یا نماینده خود با در دست داشتن اصل کارت ملی برای دریافت برگ ورود به جلسه در محل برگزاری مجمع حضور یابند. همچنین به همراه داشتن اصل معرفی نامه نمایندگان سهامداران حقوقی با درج شماره ثبت و شناسه ملی الزامی است. لازم به ذکر است جلسه به صورت مجازی نیز از طریق لینک زیر در دسترس سهامداران محترم می باشد.
مشاهده آنلاین: https://majma.stream1.ir/sepantainvest
ورود به سامانه آنلاین با کد سهامداری
دستور جلسه:
۱) استماع گزارش هیئت مدیره، حسابرس و بازرس قانونی شرکت برای سال مالی منتهی به ۱۴۰۲/۱۰/۳۰
۲) بررسی و تصمیم در مورد حساب های (صورت وضعیت مالی، عملکرد سود و زیان، حقوق مالکانه و جریان وجوه نقد) شرکت برای سال مالی منتهی به ۱۴۰۲/۱۰/۳۰
۳) انتخاب حسابرس و بازرس قانونی برای سال مالی منتهی به ۱۴۰۳/۱۰/۳۰
۴) تعیین روزنامه کثیرالانتشار جهت درج آگهی های شرکت
۵) تعیین حق حضور اعضای هیئت مدیره
۶) تعیین پاداش هیئت مدیره
۷) تقسیم سود
۸) انتخاب اعضای هیئت مدیره
۹) سایر مواردی که تصمیم گیری درباره آنها در صلاحیت مجمع عمومی عادی سالیانه می باشد.
هیئت مدیره شرکت صنعتی سپنتا (سهامی عام)

آگهی مزایده
شرکت سرمایه گذاری و توسعه استان بوشهر (سهامی عام) به عنوان مزایده گزار در نظر دارد تعداد ۶۸/۰۰۰/۰۰۰ سهم (معادل ۲۰ درصد) از سهام خود را در شرکت پیشگامان توسعه لیان (سهامی خاص) به صورت یکجا و از طریق مزایده واگذار نماید. متقاضیان (اشخاص حقیقی و حقوقی) می توانند از ساعت ۸ صبح روز چهارشنبه مورخ ۱۴۰۳/۰۲/۱۹ تا ساعت ۱۴ روز سه شنبه مورخ ۱۴۰۳/۰۲/۲۵ درخواست خود را به همراه فیش واریزی به مبلغ ۵۰۰/۰۰۰/۰۰۰ ریال (پانصد میلیون ریال) به عنوان سپرده به حساب ۰۱۰۰۲۳۳۶۵۳۰۰۷ نزد بانک صادرات شعبه توحید به نام شرکت سرمایه گذاری و توسعه استان بوشهر به آدرس: بوشهر، خیابان شهید بهشتی، خیابان دکتر طبیب، جنب اداره کل تعزیرات حکومتی، کوچه سپیدار یک، پلاک ۲۹ تحویل دهند.
۱-واگذاری سهام مذکور به صورت مزایده عمومی و به شیوه نقدی انجام می شود.
۲-بالاترین قیمت پیشنهادی خرید سهام مبنای انتخاب برنده و انجام معامله می باشد.
۳-شرکت در مزایده و ارائه پیشنهاد، حقی برای شرکت کنندگان ایجاد نخواهد کرد و مزایده گزار در رد و یا قبول هر یک و یا کلیه پیشنهادها مختار است.
علاقه مندان برای کسب اطلاعات بیشتر با شماره تلفن: ۰۷۷-۳۳۵۸۱۱۲۸ تماس حاصل فرمایید.

آگهی دعوت مجمع عمومی عادی نوبت اول شرکت تعاونی مسکن شهید بهشتی به شماره ثبت ۴۴۹۳۶ به شناسه ملی ۱۰۱۰۰۹۰۲۷۴۴
ساعت ۱۵ روز پنج شنبه مورخ ۱۴۰۳/۳/۳ در محل مسجد چهارده معصوم (ع) به آدرس تهران شهرک راه آهن بلوار امیرکبیر کوچه گل پونه برگزار می شود. از کلیه اعضاء دعوت می شود، شخصاً یا وکالتاً جهت اتخاذ تصمیم نسبت به موضوعات ذیل در این جلسه حضور به هم رسانند، داوطلبان تصدی هیات تصفیه و ناظرین هیات تصفیه موظفند حداکثر ۵ روز فرم داوطلبی را تکمیل و تحویل دفتر تعاونی نمایند.
ضمناً به اطلاع می رساند که به موجب ماده ۱۸ آئین نامه نحوه تشکیل مجمع عمومی تعدادآراء وکالتی هر عضو حداکثر ۳ رای و هر شخص غیرعضو تنها یک رای خواهد بود. اعضای متقاضی اعطای نمایندگی می بایست به همراه نماینده خود حداکثر تا ۱۴۰۳/۲/۲۴ در محل دفتر تعاونی حاضر تا پس از احراز هویت و تائید وکالت برگ ورود به مجمع را دریافت دارند.
دستور جلسه:
۱ـ گزارش هیات مدیره و بازرسان
۲ـ طرح تصویب ترازنامه و صورت های مالی منتهی به ۱۴۰۲/۱۲/۲۹
۳ـ انتخاب هیات تصفیه و انتخاب ناظر/ناظرین تصفیه
هیأت مدیره

آگهی دعوت صاحبان سهام به مجمع عمومی عادی سالیانه
شرکت مهندسی و ساخت سپهر رزموند (سهامی خاص)
شماره ثبت ۳۱۲۷۹۲ و شناسه ملی ۱۰۱۰۳۴۹۱۴۸۵
مجمع عمومی عادی سالیانه شرکت مهندسی و ساخت سپهر رزموند (سهامی خاص) راس ساعت ۱۰:۰۰ روز دوشنبه مورخ ۳۱ اردیبهشت ماه ۱۴۰۳ در محل قانونی شرکت تشکیل می گردد. بدینوسیله از کلیه سهامداران محترم شرکت دعوت می شود راس ساعت مذکور در محل فوق حضور یابند.
دستور جلسه:
۱-استماع گزارش هیئت مدیره و گزارش بازرس قانونی.
۲-بررسی و تصویب صورتهای مالی (صورت سود و زیان، صورت وضعیت مالی، صورت تغییرات مالکانه، صورت جریان های نقدی) منتهی به ۱۴۰۲/۱۲/۲۹.
۳-انتخاب بازرس قانونی و بازرس علی البدل برای سال مالی ۱۴۰۳.
۴-انتخاب اعضای هیات مدیره و تعیین سمت و حق امضاء آنان.
۵-تعیین روزنامه کثیرالانتشار جهت درج آگهی های شرکت.
۶-سایر مواردی که در صلاحیت مجمع می باشد.
هیئت مدیره

آگهی مناقصه عمومی شرکت سیمان فارس
شماره ۱۴۰۳-۰۵
شرکت سیمان فارس در نظر دارد نسبت به خرید جرم نسوز ۹۰٪ از طریق مناقصه عمومی به شرح زیر اقدام نماید.

موضوع مناقصه	مشخصات فنی	زمان انتشار اسناد مناقصه	مهلت ارائه پیشنهاد
خرید جرم نسوز ۹۰٪	بر اساس مشخصات فنی مندرج در اسناد مناقصه	۱۴۰۳/۰۲/۱۹	۱۴۰۳/۰۳/۰۲

متقاضیان می توانند با مراجعه به وب سایت شرکت به آدرس www.farscement.com بخش مزایده/مناقصه نسبت به دریافت اسناد مناقصه مربوطه اقدام و پیشنهاد خود را حداکثر تا پایان وقت اداری روز یکشنبه ۱۴۰۳/۰۳/۰۶ به آدرس: شیراز بلوار امیرکبیر انتهای خیابان فاخته شرکت سیمان فارس کدپستی ۷۱۸۸۷۴۶۸۴۷ دبیرخانه واحد حراست به صورت پاکت دربسته تحویل نمایند. ضمناً در صورت هرگونه سؤال یا ابهام با شماره تلفن ۰۷۱۳۸۲۲۸۶۴۴ (داخلی ۲۹۲) تماس حاصل فرمایند.

آگهی مناقصه عمومی
شرکت کشت و صنعت کارون در نظر دارد نسبت به جذب پیمانکار طبق شرح جدول ذیل اقدام نماید. متقاضیان جهت دریافت اسناد مناقصه و اطلاعات بیشتر می توانند از تاریخ درج آگهی به جز ایام تعطیل به مرکز شرکت (جهت توانسنجی و دریافت اسناد مناقصه) مراجعه و پاکت پیشنهاد قیمت خود را حداکثر تا پایان ساعت ۱۴ روز یکشنبه مورخه ۱۴۰۳/۲/۳۰ منحصراً به مرکز شرکت تحویل نمایند. کلیه پیشنهادات رأس ساعت ۱۴/۳۰ همان روز در مرکز شرکت بازگشایی و قرائت خواهد شد.

ردیف	شرح کار	شماره درخواست	مبلغ تضمین (ریال)
۱	برون سپاری مخروطی کف پن های خام	۷_۱۴۰۳_۹۰۷_۳۳	۲۰۰/۰۰۰/۰۰۰
۲	جوشکاری غلطک های آسیاب (۶۰ عدد)	۷_۱۴۰۳_۹۰۷_۳۴	۲۰۰/۰۰۰/۰۰۰
۳	جوشکاری قطعات آسیاب (۵۴ عدد)	۷_۱۴۰۳_۹۰۷_۳۵	۲۰۰/۰۰۰/۰۰۰

هزینه درج آگهی مناقصه در روزنامه برعهده برندگان مناقصه می باشد، شرکت در رد یا قبول هر یک از پیشنهادات مختار می باشد.
آدرس مرکز شرکت: شوشتر، کیلومتر ۱۷ جاده قدیم دزفول شرکت کشت و صنعت کارون، حوزه مدیریت بازرگانی (امور قراردادها)
تلفن: ۰۶۱۳۶۲۲۲۰۷۱۲ (داخلی ۲۲۱۸) فاکس: ۰۶۱۳۶۲۲۷۳۰۶
دفتر اهواز: امانیه، خیابان سقراط، بین عارف ولقمان. تلفن: ۳۳۳۳۵۸۵۰ و ۰۶۱۳۳۳۳۸۲۲۲
دفتر تهران: خیابان کردستان شمالی، شیراز جنوبی بن بست موسوی پلاک یک. تلفن: ۰۲۱۸۸۰۳۶۷۵۳
شرکت کشت وصنعت کارون

«آگهی مناقصه عمومی شماره ۲۰۰۳۰۰۵۲۶۵۰۰۰۰۴۹»
شهرداری کرج در نظر دارد برابر بودجه مصوب شورای اسلامی شهر، پروژه مندرج در جدول ذیل را از طریق مناقصه عمومی به پیمانکاران واجد شرایط واگذار نماید.

ردیف	شرح پروژه	مبلغ پروژه به ریال	مبلغ سپرده به ریال	رتبه لازم	نحوه پرداخت قرارداد
۱	ایمن سازی و مقاوم سازی رانش زمین تپه الله اکبر خط ۴ حصار کرج برآورد کل	۴۸۰/۲۹۶/۳۰۵/۲۸۵	۲۴/۰۱۵/۰۰۰/۰۰۰	۴ ابنیه و ۵ راه و ترابری	نقدی

۱-سپرده شرکت در مناقصه به یکی از روش های ذیل ارائه گردد: ضمانت نامه بانکی معادل مبلغ فوق که به مدت ۹۰ روز اعتبار داشته و قابل تمدید باشد و یا واریز فیش نقدی به مبلغ فوق به حساب ۷۰۰۷۸۶۹۴۸۶۲۳ بانک شهر ۲-برندگان نفر اول و دوم مناقصه هرگاه حاضر به انعقاد قرارداد نشوند سپرده آنان به ترتیب ضبط خواهد شد. ۳-مبلغ ۵/۰۰۰/۰۰۰ ریال به عنوان هزینه خرید اسناد به حساب ۷۰۰۷۸۵۳۱۳۷۹۵ به نام شهرداری کرج واریز و ارائه اصل فیش به همراه اصل ضمانت نامه به اداره امور پیمان ها و قراردادها الزامی است. ۴-متقاضیان می توانند از تاریخ انتشار آگهی تا ساعت ۱۴:۳۰ تاریخ ۱۴۰۳/۲/۲۶ جهت خرید اسناد مناقصه به سامانه الکترونیک دولت (ستاد) مراجعه نمایند. ۵-شرکت کنندگان می بایست ضمن بارگذاری ضمانت نامه شرکت در مناقصه در سامانه ستاد، نسبت به تحویل اصل ضمانت نامه تا ساعت ۱۴:۳۰ تاریخ ۱۴۰۳/۳/۵ به آدرس کرج میدان توحید بلوار بلال شهرداری کرج طبقه هفتم اداره امور پیمان ها و قراردادها اقدام نمایند. ۶-در صورت بروز هرگونه تناقض در موارد مندرج در آگهی با سامانه ستاد، ملاک عمل سامانه ستاد خواهد بود. ۷-پیشنهادات رسیده در مورخ ۱۴۰۳/۳/۶ در کمیسیون عالی معاملات شهرداری کرج مطرح و پس از بررسی و کنترل، برنده مناقصه اعلام خواهد شد. لازم به ذکر است شرکت کنندگان مجاز به حضور در جلسه بازگشایی پاکات خواهند بود. ۸-هزینه چاپ آگهی به عهده برنده مناقصه می باشد.
*جهت کسب اطلاعات بیشتر با شماره تلفن ۰۲۶۳۵۸۹۲۴۲۳ تماس و یا به سایت www.karaj.ir مراجعه نمایید.
اداره امور قراردادها و پیمان ها شهرداری کرج